

MODULARIO  
a r.r. n. 497



MINISTERO DELLE FINANZE  
DIPARTIMENTO DEL TERRITORIO

MOD. **BN** (CEU)

# CATASTO EDILIZIO URBANO (RDL 13-4-1939, n. 652)

LIRF  
200

Planimetria di u.i.u. in Comune di PIACENZA via ROMA civ. 100

## PIANO TERRA

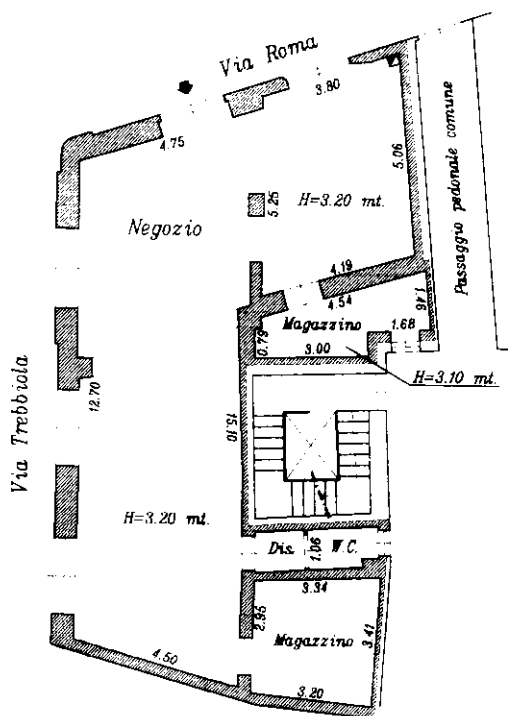

Ragioni mapp. 737 o aventi causa

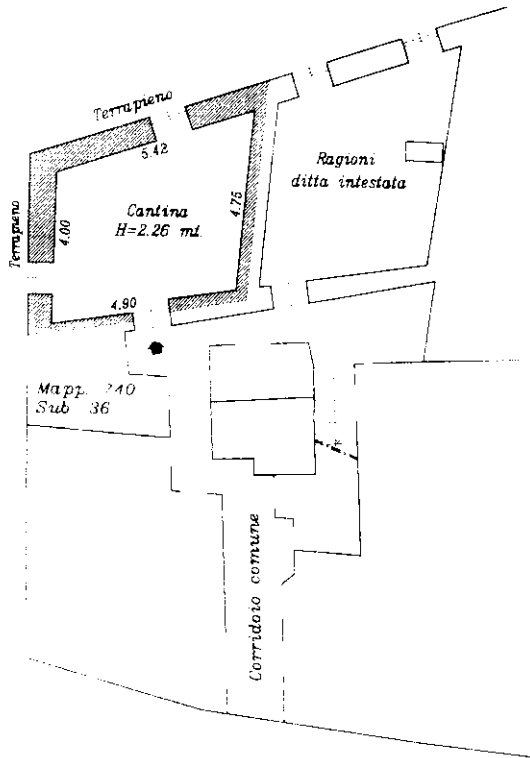

## PIANO PRIMO SOTTOSTRADA

ORIENTAMENTO



SCALA DI 1: 200

Dichiarazione di N.C.   
Denuncia di variazione

Compilata dal Geom. Paolo Gian Paolo  
(Titolo, cognome e nome)

RISERVATO ALL'UFFICIO

data 19/12/2016 Firma [Signature]

Catasto dei Fabbricati - Situazione al 19/12/2016 - Comune di PIACENZA (G535) - < Foglio: I15 - Particella: 740 - Subalterno: 56 >  
VIA ROMA n. 100 piano: I-SI

MODULARIO  
a f.f. n. 497



MINISTERO DELLE FINANZE  
DIPARTIMENTO DEL TERRITORIO  
**CATASTO EDILIZIO URBANO** (RDL 13-4-1939, n. 652)

MOD. **BN** (CEU)

LIRE  
**200**

Planimetria di u.i.u. in Comune di **PIACENZA** via **ROMA** civ. **96**

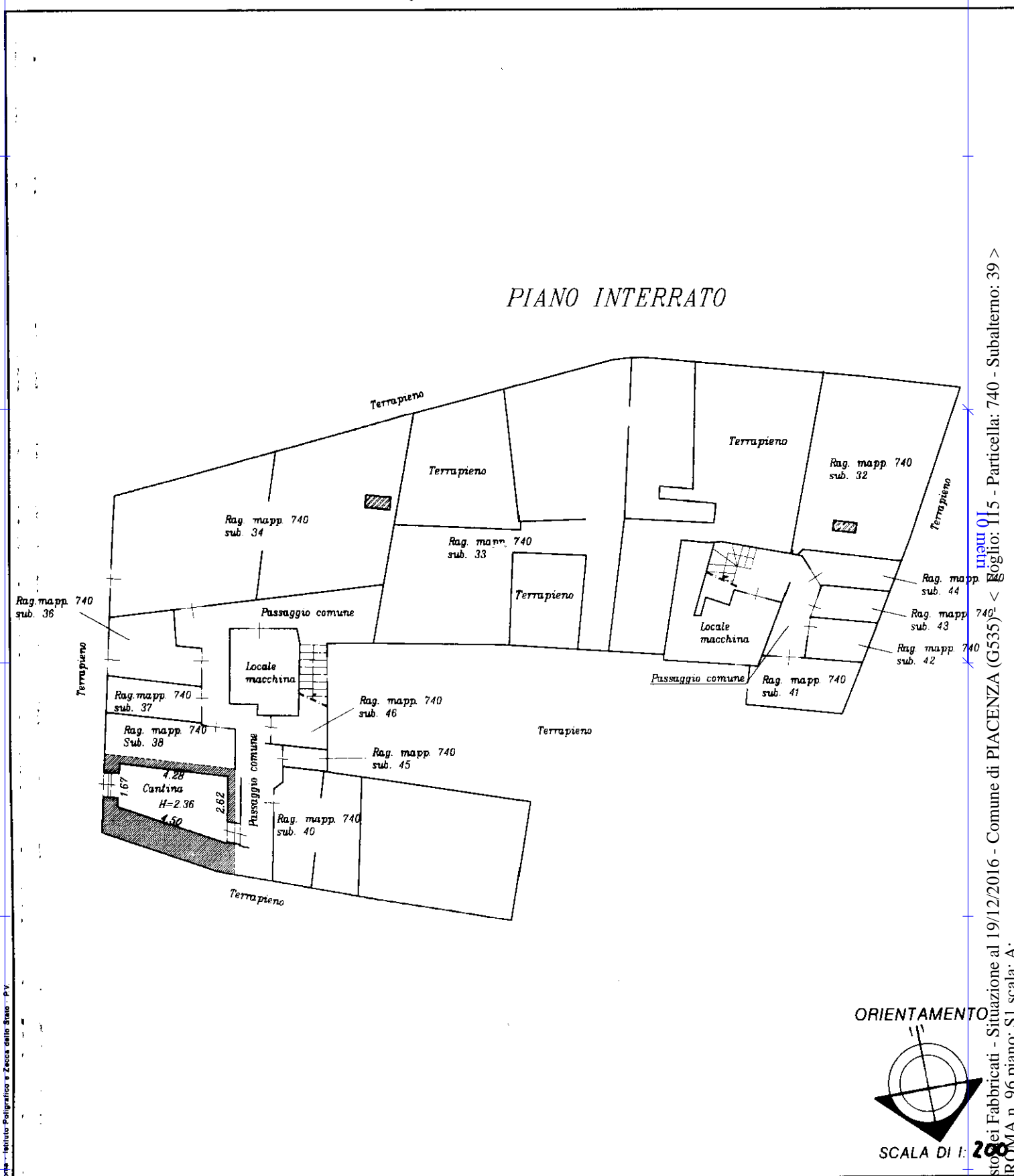

ORIENTAMENTO

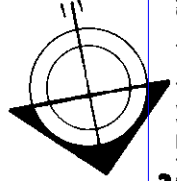

SCALA DI 1: **200**

Catasto dei Fabbricati - Situazione al 19/12/2016 - Comune di PIACENZA (G535) - Particella: 740 - Subalterno: 39 >  
VIA ROMA n. 96 piano: S1 scala: A;

Dichiarazione di N.C.   
Deposizione di variazione   
Ultima planimetria in atti

Compilata dal **GEOMETRA**  
**GIAN-PAOLO GROPPA**  
(Titolo, cognome e nome)  
il **GEOMETRA**  
**PIACENZA**  
della provincia di **PIACENZA**  
data **MAGGIO '00** Firma

RISERVATO ALL'UFFICIO  
**21 GIU. 2000**